

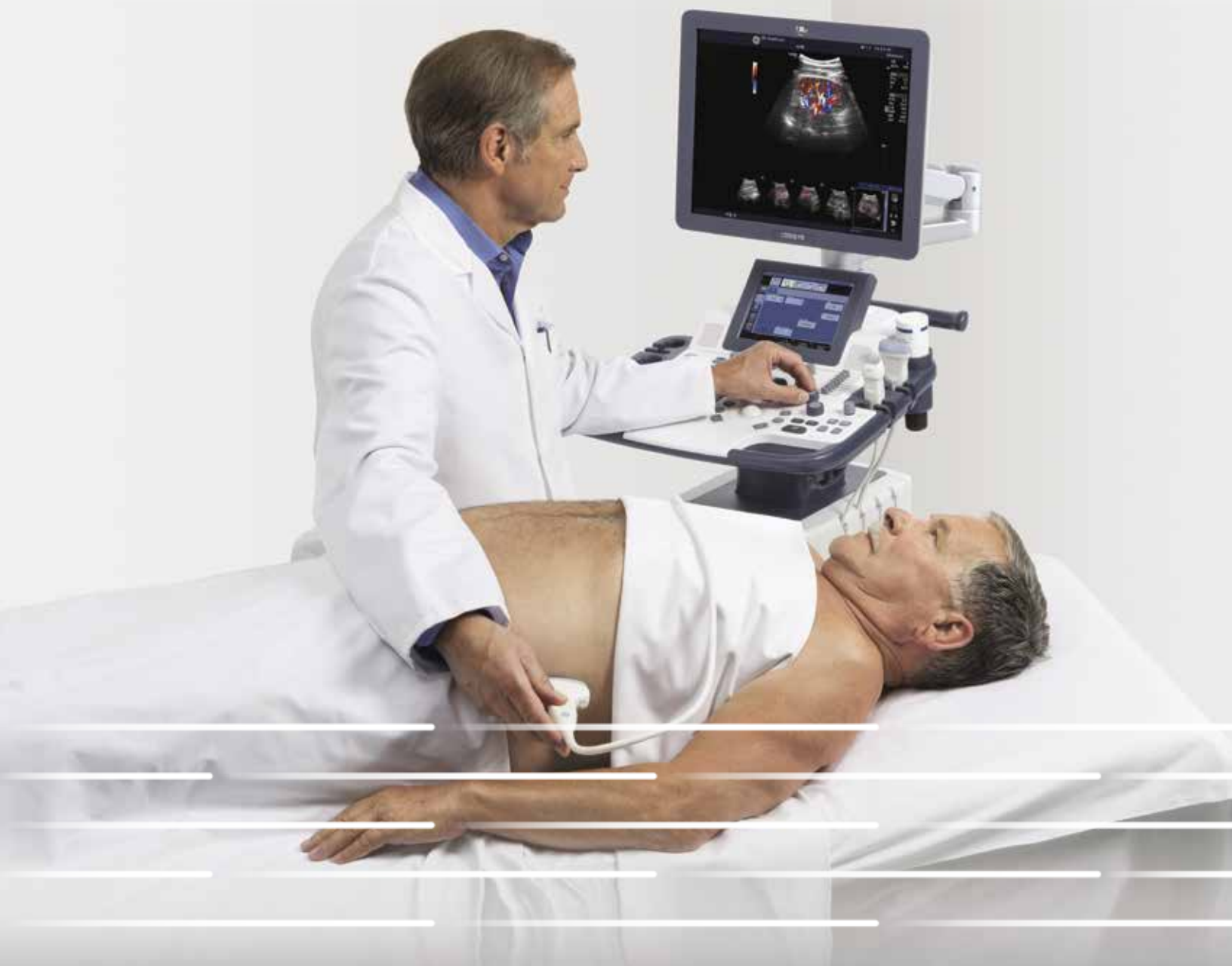

GE Healthcare

LOGIQ F8

Диагностика с высокой точностью



Это возможно благодаря LOGIQ F8

Благодаря LOGIQ F8 вы сможете позволить себе ультразвуковую систему с отличным качеством изображений для разных дисциплин. Она создана для упрощения рабочего процесса, придания уверенности и повышения качества обслуживания пациентов. Это мощное сочетание поможет значительно улучшить обслуживание пациентов.

ОСОБОЕ ВНИМАНИЕ К КАЧЕСТВУ ИЗОБРАЖЕНИЙ

Исключительное качество изображений, полученных с помощью LOGIQ* F8¹, поможет поставить точный диагноз. Четкость изображений позволяет видеть даже незначительные отклонения и патологии.

Усиленное контрастное разрешение изображений помогает обнаруживать различия между типами ткани. Возможность получения изображений как поверхностных, так и глубоких анатомических областей с великолепной проникающей способностью помогает повысить точность вашей диагностики.

LOGIQ F8, сочетающая в себе возможности флагманских ультразвуковых систем GE, обеспечит Вас передовыми функциями для высокоэффективной диагностики пациентов.

Современные инструменты и интуитивно понятные протоколы упрощают процесс получения изображений и в целом повышают качество визуализации благодаря ряду функций:

- Визуализация с фазово-инверсной гармоникой
- Многолучевое сканирование CrossXBeam*
- SRI — режим подавления зернистости

Прогрессивные возможности позволяют увеличить пространственное и контрастное разрешение, а также резкость границ для невероятной четкости изображений.

ВОЗМОЖНОСТИ КОМПЛЕКСНОЙ ДИАГНОСТИКИ

Благодаря универсальности LOGIQ F8, врачи различных специальностей могут производить УЗ-диагностику пациентов разных возрастов и получать изображения органов разных размеров во многих клинических областях. И все это с помощью интуитивно понятной ультразвуковой системы. Используйте передовые приложения и широкую линейку датчиков для проведения исследований в следующих областях:

- Брюшная полость
- Акушерство и гинекология
- Малые органы
- Опорно-двигательная система
- Сосуды и периферические сосуды
- Урология
- Педиатрия
- Транскраниальное сканирование
- Кардиология



Полип желчного пузыря

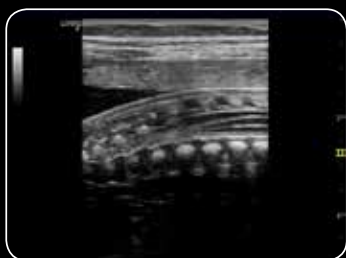

Копчиковый нерв плода



Центральная нервная система на ранних сроках беременности

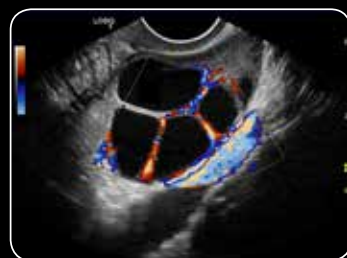

Стимулированные яичники в режиме ЦДК

РАСШИРЬТЕ СВОИ ВОЗМОЖНОСТИ

Такие дополнительные диагностические возможности, как эластография, автоматическое измерение толщины комплекса интима-медиа, 3D/4D, тканевая доплерография с количественным анализом, В-стиринг представляют собой опции, способные расширить сферы применения ультразвукового оборудования. LOGIQ F8 дает возможность использовать одну систему, удовлетворяющую потребности различных подразделений.

УСКОРЕНИЕ РАБОЧЕГО ПРОЦЕССА

Простые в применении инструменты LOGIQ F8 позволяют сократить время сканирования, стандартизировать протоколы и отчеты по исследованиям. Автоматическая оптимизация изображения нажатием одной кнопки повышает его качество, а индивидуальные настройки, которые при необходимости легко изменить, помогут вам проводить универсальные исследования. Потенциальные результаты: повышенная эффективность, стандартизированные протоколы и дополнительная ориентированность на пациента.

Функция Scan Assistant — это настраиваемая программа сканирования, способная сократить количество нажатий клавиш, время исследования, сделать его последовательным².

Система LOGIQ F8 оснащена сенсорным экраном, снижающим количество нажатий кнопок, так как все нужные меню всегда под рукой.



ВСЯ НЕОБХОДИМАЯ ПОДДЕРЖКА

GE предлагает не только послепродажное обслуживание продукции, но и обучающие программы и онлайн-ресурсы. Для облегчения вашего перехода к новой системе, вы получаете доступ к видео о продукции и ее применении, а также всю необходимую поддержку и более подробную информацию о передовых функциях системы.

Системы LOGIQ F8 продаются с пакетом полного обслуживания на три года. С самого начала знакомства с системой вы почувствуете уверенность и по достоинству оцените покупку. Если в системе замечена неполадка, требующая обслуживания, служба клиентской поддержки GE готова быстро ответить и произвести модульный ремонт, чтобы вернуть систему к работе.

Scan Coach — это наш обучающий инструмент, открывающийся по требованию, который можно использовать при сканировании. Scan Coach показывает важную информацию, помогающую пользователю выбрать правильную плоскость сканирования.

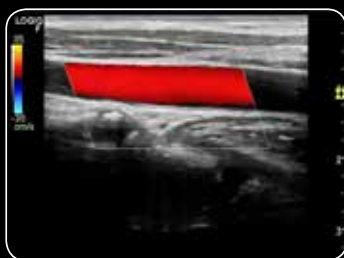

Сонная артерия

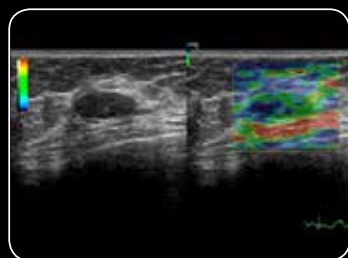

Эластография молочной железы

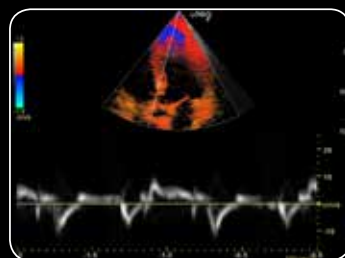

Сердце в режиме тканевой доплеровской визуализации



3D-реконструкция лица плода



¹Система ультразвуковая диагностическая медицинская серии Logiq F с принадлежностями.

²Данные, полученные в ходе внутреннего исследования, проведенного независимым специалистом по ультразвуковой эхографии.

*Товарный знак компании General Electric.

gehealthcare.ru

GE Healthcare предлагает медицинские технологии и сопутствующие услуги, открывающие новую эру заботы о пациентах. Опыт и знания GE Healthcare в области медицинской диагностики, информационных технологий, систем поддержания жизнеобеспечения, разработки лекарственных препаратов и решений по повышению эффективности помогают нашим клиентам по всему миру предоставлять медицинские услуги на принципиально новом уровне. GE Healthcare также предоставляет основное сервисное обслуживание и высокотехнологичные услуги с дополнительными функциональными возможностями, помогая пользователям обеспечить высокое качество обслуживания пациентов.

GE Healthcare работает в России/СНГ более 25 лет. Полный портфель продуктов и услуг компании позволяет обеспечивать до 70% потребностей местного рынка в сложном медицинском оборудовании. В Москве функционирует собственный тренинг-центр компании «GE Healthcare Academy», который предлагает современные управленческие решения для руководителей здравоохранения, клиническое обучение работе на диагностическом оборудовании компании, тренинги и семинары в области систем электронного здравоохранения и программы, направленные на повышение удовлетворенности пациентов. Стратегия GE Healthcare направлена на расширение присутствия во всех регионах России для поддержки приоритетных задач российского здравоохранения — повышения качества и доступности медицинского обслуживания и снижения смертности.

Более подробную информацию можно получить на сайте www.gehealthcare.ru

© Компания General Electric, 2016 г. Все права защищены.

GE, монограмма GE, CrossXBeam и LOGIQ являются товарными знаками компании General Electric или ее дочерних предприятий. GE Healthcare, подразделение компании General Electric.

Запрещается воспроизводить документ в любом виде без предварительного письменного разрешения компании GE.

Информацию в этом документе нельзя использовать для диагностики или лечения какой-либо болезни или состояния.

Обращайтесь к квалифицированному врачу. Настройки и функции могут меняться в зависимости от региона.

Дополнительную информацию

о компании GE Healthcare

см. на сайте www.gehealthcare.ru

Контактная информация:

GE Healthcare Россия и СНГ

123112, г. Москва,

Пресненская набережная, д. 10С,

Москва-Сити,

Бизнес-центр «Башня на Набережной»,

Т: +7 495 739 69 31

Ф: +7 495 739 69 32